Интегрированный урок окружающий мир – история
4 класс

Куликовская битва

Учитель начальных классов
Юхимчук И.И.
учитель истории Адволодкина И.М.
МБОУ «Средняя школа № 41»
г. Петропавловск-Камчатский
2018 г.

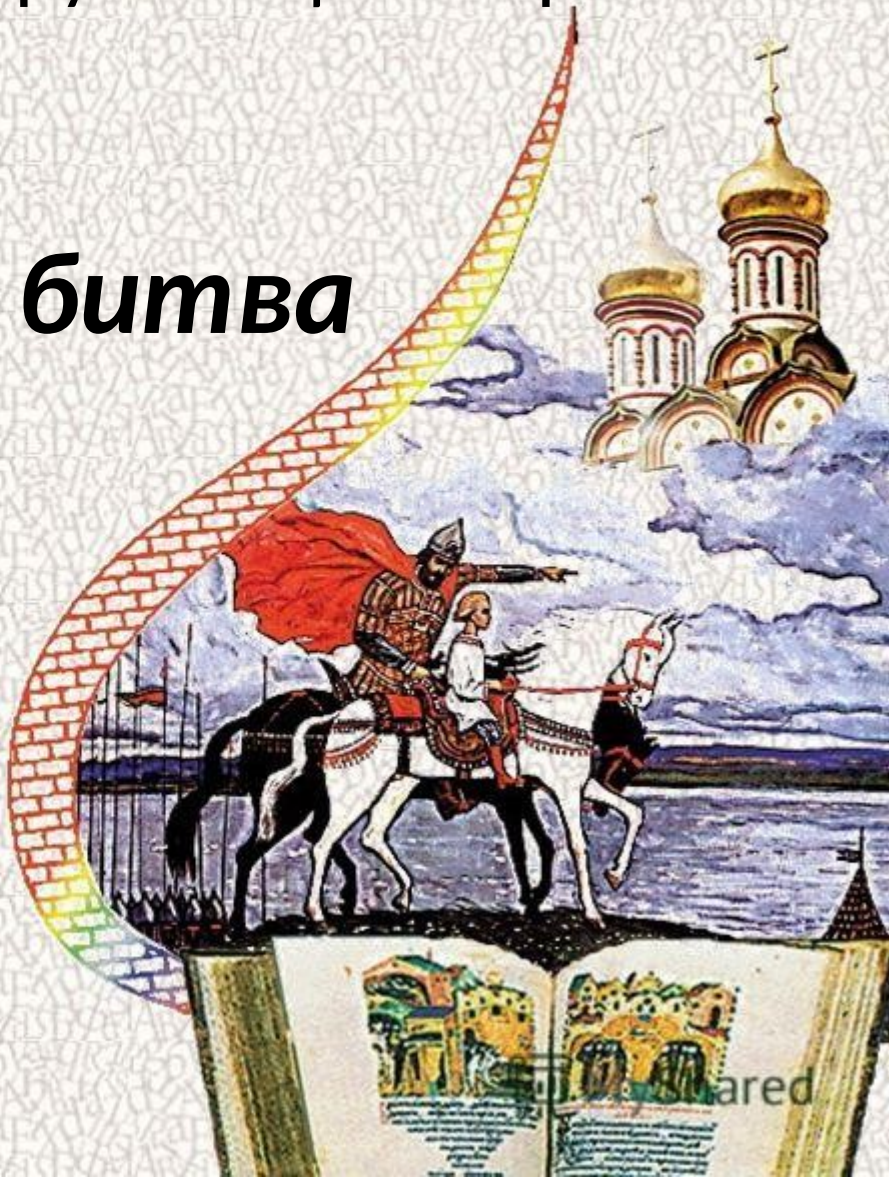

Цель урока:

Узнать ход и значение Куликовской битвы;
Познакомиться с подвигом князя
Дмитрия Ивановича и его дружины;
Уметь анализировать,
делать выводы, обобщать,
давать оценку событиям, которые изучают

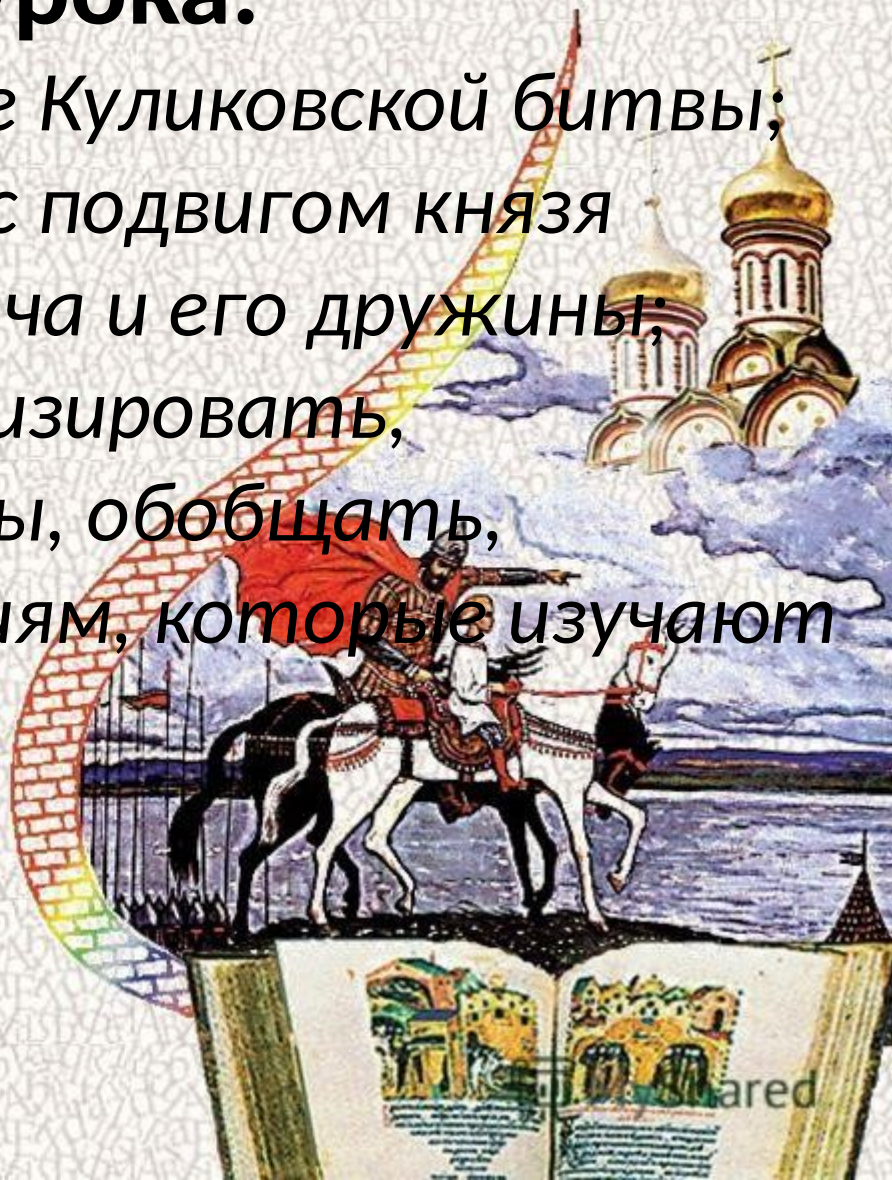

Дмитрий Иванович

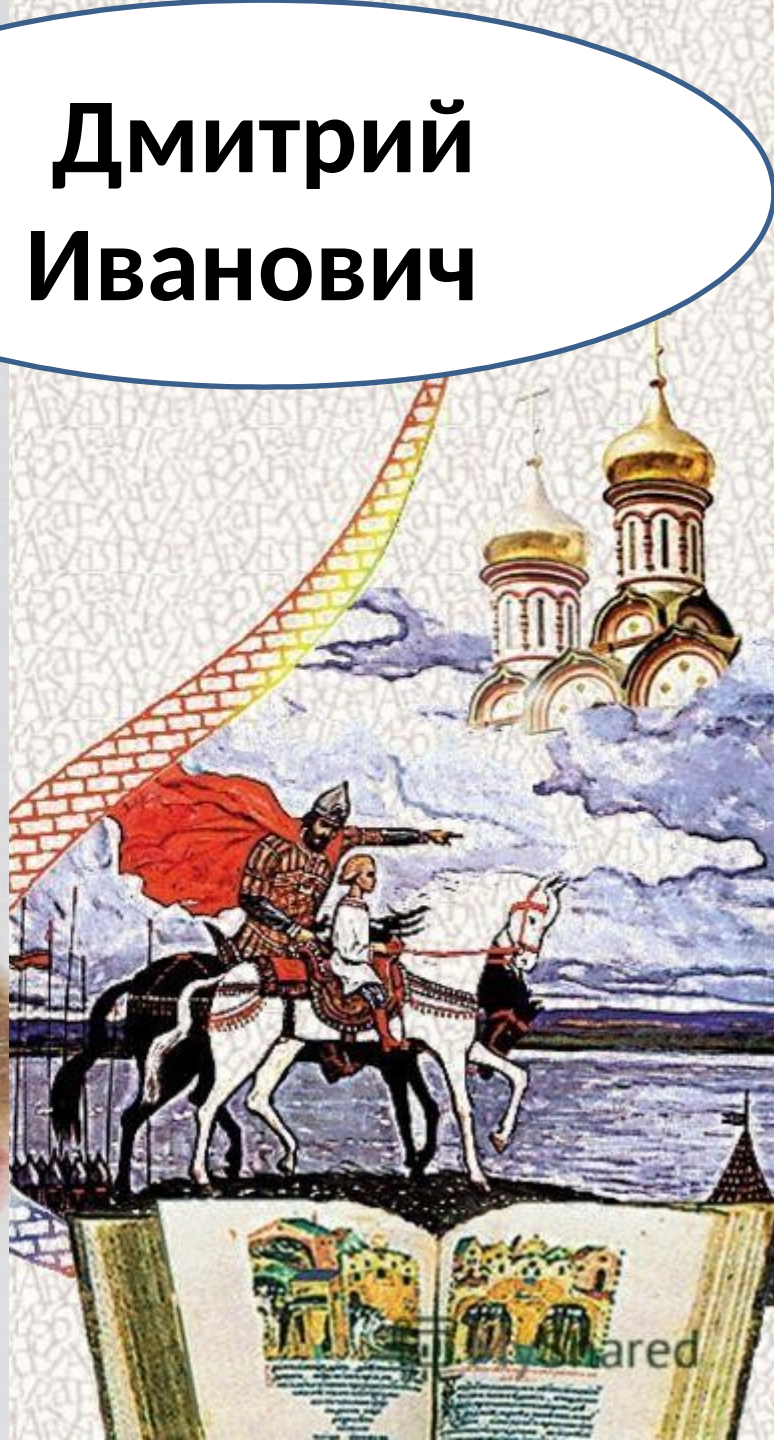

Дань	Натуральный или денежный побор с покоренных племен и народов
Рать	Войско, вооруженный отряд
Секира	Боевой топор
Шишак	Шлем
Ратник	Воин
Полчище	Огромное войско
Засада	Скрытое расположение войск
Патриотизм	Преданность и любовь к своей Родине

Шлем
Копье
Кольчуга
Лук и стрелы
Колчан

Щит
кинжал
Топор
Латы
Меч

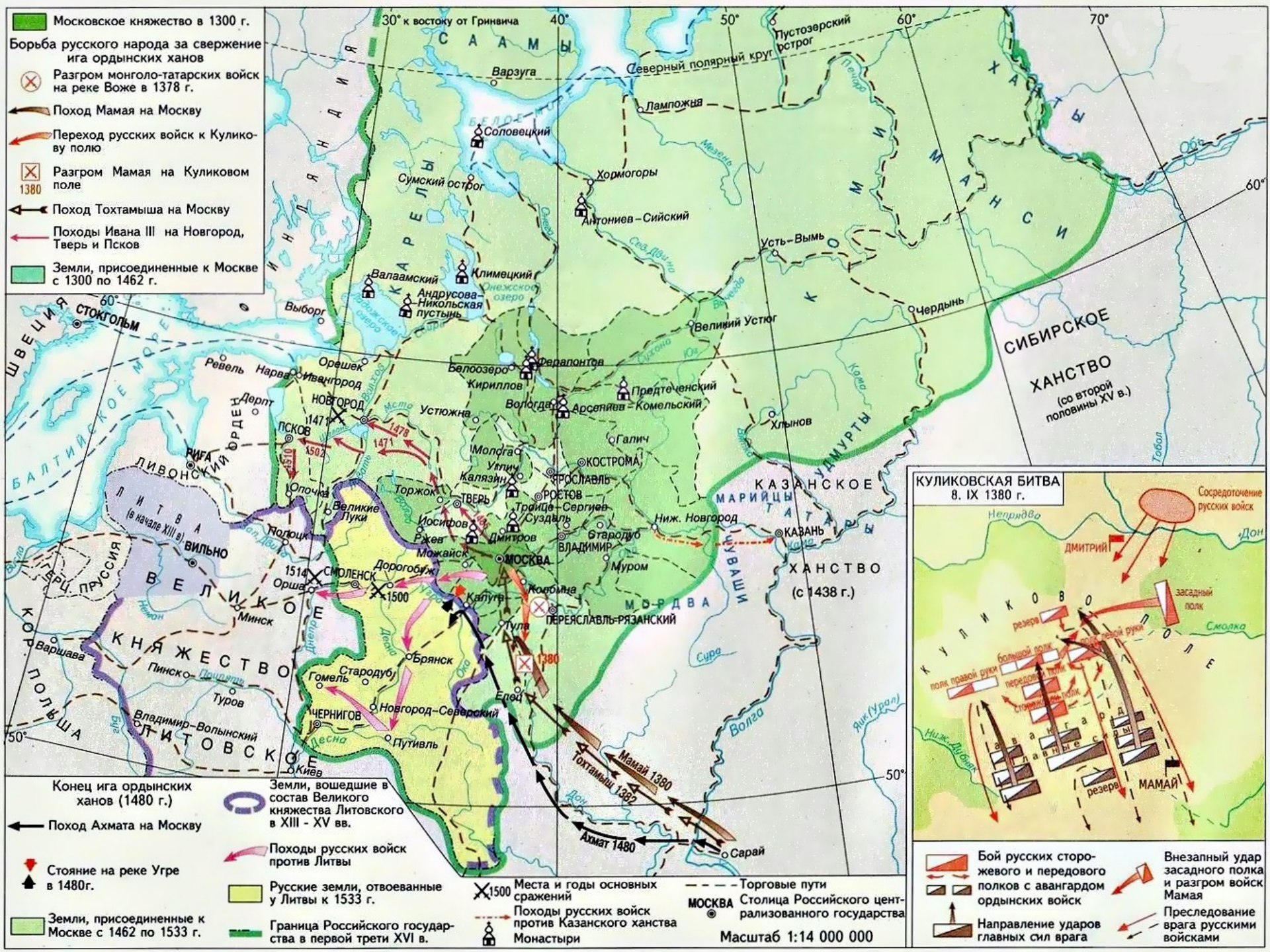
Московское княжество в 1300 г.
Борьба русского народа за свержение ига ордынских ханов
Разгром монголо-татарских войск на реке Воже в 1378 г.
Поход Мамая на Москву
Переход русских войск к Куликову полю
Разгром Мамая на Куликовом поле
1380
Поход Тохтамыша на Москву
Походы Ивана III на Новгород, Тверь и Псков
Земли, присоединенные к Москве с 1300 по 1462 г.
30° к востоку от Гринвича
40°
50°
60°
70°
Северный полярный круг
САМЫ
Пустозерский острог
Варзуга
Ламбожня
Соловецкий
Сумский острог
Хормогоры
Антониев-Сийский
Усть-Вымь
Чердынь
Великий Устюг
Валаамский
Климецкий
Андрусова-Никольская пустынь
Выборг
Стокгольм
Ревель
Нарва
Ивангород
Орешек
Дерпт
НОВГОРОД
ПСКОВ
Белоозеро
Кириллов
Ферапонтов
Предтеченский
Вологда
Арсениев-Комельский
Устюжна
Галич
Хлынов
Молога
Углич
Калязин
КОСТРОМА
ЯРОСЛАВЛЬ
РОСТОВ
Троице-Сергиев
Суздаль
Тверь
Торжок
Опочка
Великие Луки
Иосифов
Ржев
Можайск
Дмитров
МОСКВА
Стародуб
ВЛАДИМИР
Муром
Нижн. Новгород
КАЗАНЬ
Полоцк
ВИЛЬНО
Минск
СМОЛЕНСК
Дорогобуж
Орша
Калуга
Коломна
ПЕРЕЯСЛАВЛЬ-РЯЗАНСКИЙ
Тула
Брянск
Стародуб
Гомель
Новгород-Северский
ЧЕРНИГОВ
Путивль
Елец
Киев
Варшава
Пинск
Туров
Владимир-Волынский
Рига
Дерпт
ЛИВОНСКИЙ ОРДЕН
ЛИТВА (в начале XIII в.)
ВЕЛИКОЕ КНЯЖЕСТВО ЛИТОВСКОЕ
ПОЛЬША
ПРУССИЯ
БАЛТИЙСКОЕ МОРЕ
ШВЕЦИЯ
ФИНЛЯНДИЯ
КАРЕЛЫ
ПЕРМЬ
ЮГРА
ВЕРХНЕЕ ПРИКАМЬЕ
ВЕРХНЕЕ ПОВОЛЖЬЕ
СИБИРСКОЕ ХАНСТВО (со второй половины XV в.)
КАЗАНСКОЕ ХАНСТВО (с 1438 г.)
МАРИЙЦЫ
ТАТАРЫ
ЧУВАШИ
МОРДВА
УДМУРТЫ
1471
1478
1502
1510
1514
1500
1380
Мамай 1380
Тохтамыш 1382
Ахмат 1480
Сарай
Конец ига ордынских ханов (1480 г.)
Поход Ахмата на Москву
Стояние на реке Угре в 1480г.
Земли, присоединенные к Москве с 1462 по 1533 г.
Земли, вошедшие в состав Великого княжества Литовского в XIII - XV вв.
Походы русских войск против Литвы
Русские земли, отвоеванные у Литвы к 1533 г.
Граница Российского государства в первой трети XVI в.
Места и годы основных сражений
Походы русских войск против Казанского ханства
Монастыри
Торговые пути
МОСКВА Столица Российского централизованного государства
Масштаб 1:14 000 000
КУЛИКОВСКАЯ БИТВА 8. IX 1380 г.
Сосредоточение русских войск
Непрядва
Дон
ДМИТРИЙ
засадный полк
резерв
полк правой руки
большой полк
передовой полк
сторожевой полк
полк левой руки
Смолка
Нижн. Дубяк
МАМАЙ
Бой русских сторожевого и передового полков с авангардом ордынских войск
Направление ударов главных сил врага
Внезапный удар засадного полка и разгром войск Мамая
Преследование врага русскими войсками

Физминутка

- Богатырь, он таков:
- Он силён, он здоров.
- Он из лука стрелял,
  Метко палицу бросал,
- На границе стоял,
- Зорко, зорко наблюдал.
- Подрастаем мы, смотри,
- Станем как
  БОГАТЫРИ!

www.hist-world.com

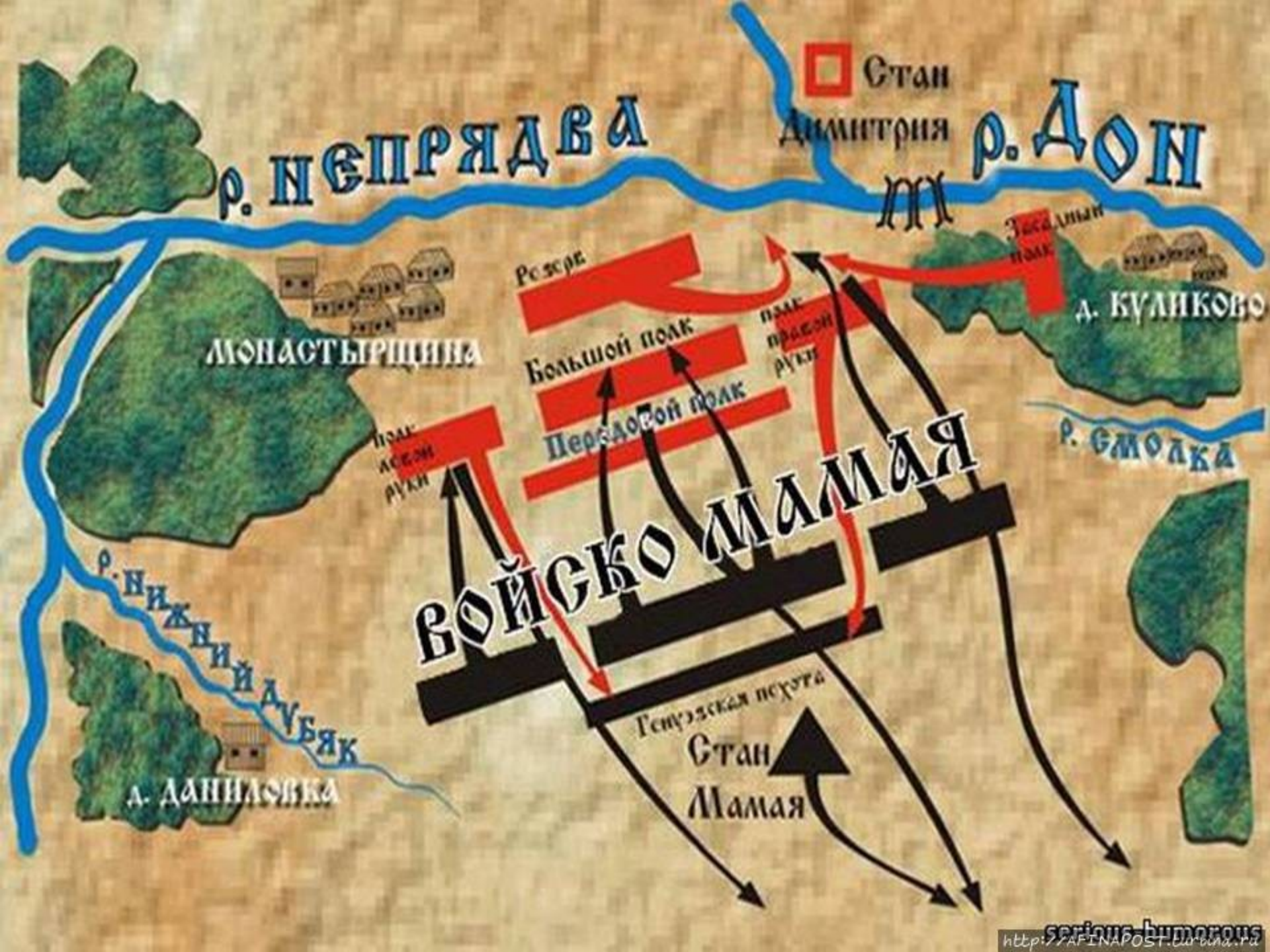

serious-humorous
http://AFINAPOST.livejournal.ru

Что мы узнали на уроке?

- Кто из русских князей бросил вызов Орде?
- Почему Мамай выступил против Руси?
- Что предпринял князь Дмитрий?
- Кто благословил князя на борьбу с врагом?
- Какое вооружение было у русской дружины?
- Когда состоялась битва?
- Где находился князь во время боя?
- Чем закончилась битва?
- Как стали называть князя Дмитрия после Куликовской битвы?

Домашнее задание

Стр. 70-74

Составить план рассказа о Куликовской битве

Нарисовать один из эпизодов Куликовской битвы.